

# 夏の山形庄内



羊飼いの添乗員  
ハマちゃんが行く



# 満喫バスツアー



クラゲ展示数世界一の  
**加茂水族館**

クラゲ

人面魚と  
ご開帳



人面魚で有名な  
**善宝寺**

史上初御開帳

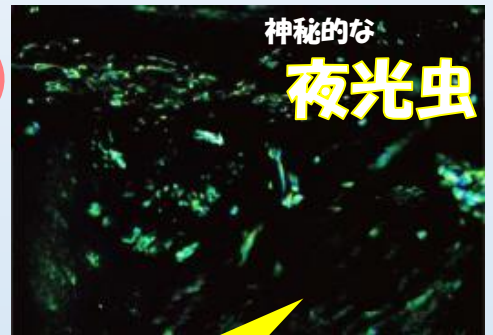

神秘的な  
**夜光虫**

夜光虫

庄内砂丘メロン  
**食べ放題!**  
一人1個お持ち帰り!



ブルーベリー  
1万本の様々な品種  
**食べ比べ!**  
**食べ放題!**

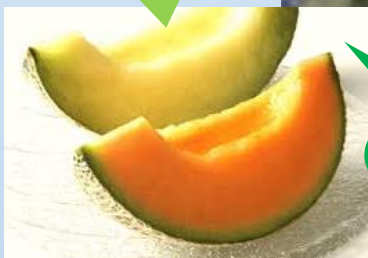

フルーツ

温泉



あつみ温泉ホテル久遠

に泊まる



写真はすべてイメージです

**盛岡発着! 1泊2日!**  
**出発日(2設定日)**

**7月26日(火)・7月31日(日)**

旅行代金(おひとり)  
●2~4名1室・各日

**28,000円**

◆添乗員同行 ◆最少催行人員20名  
◆バスガイドなし  
◆出発地までの旅費は含まれません

1

8:30盛岡駅出発===妙慶寺(真田幸村の娘「お田の方」が建立)===道の駅象潟(昼食)===丸池様(エメラルドグリーンの不思議な水面)===加茂水族館(クラゲ給餌解説、アシカショー、クラゲ水族館見学)===温海温泉ホテル久遠(夕食)===夜光虫ウォッチング===あつみ温泉ホテル久遠(泊) 朝一 昼〇 タ〇

2

8:30宿泊地出発===ブルーベリー食べ比べ===善宝寺(史上初のご開帳と人面魚)===庄内観光物産館(昼食・庄内砂丘メロン食べ放題・メロン1個プレゼント)===盛岡駅着(18:30予定) 朝〇 昼〇 ター

【旅行企画・実施】

**IGR** いわて観光鉄道観光株式会社

**銀河鉄道観光**

(一社)全国旅行業協会 会員

〒020-0133 盛岡市青山二丁目2-8

TEL (019) 601-9991

FAX (019) 601-9996

HP:

**IGR**

検索

営業時間/10:30~18:30 (年末年始休業) 青山駅「青山南口」改札すぐ!

観光庁長官登録旅行業 第1966号  
総合旅行業務取扱管理者 大下 幸夫

# そのほかにも見どころ満載！



## 訪れるたび変化するエメラルドグリーン水面丸池様

直径20メートル、水深5メートル、湧き水だけで満たされた池です。水の色は幻想的なエメラルドグリーンです。光の加減により微妙に色を変えていきます。透明な池を見ていると、底の方からボコボコと水が湧いている様子が見られます。後三年の役で、鎌倉権五郎景正が敵に目を射抜かれ、三日三晩その敵を探し求め見事に討ち取ったあとにこの池で目を洗ったため、この池に住む魚は鎌倉景正に敬意を表してすべて片目であると言われていました。鳥海山大物忌神社の境内地であるため手つかずの社叢が残っています。地域住民からは古くから信仰の対象として大切にされてきました。



## 真田家ゆかりの妙慶寺

戦国武将・真田幸村の娘、顕性院（けんしょういん）「お田の方」が建立したと伝えられる妙慶寺。境内にはお田の方が持参した甲冑などが多数収められている宝物殿や、シーボルト事件で連座された馬場為八郎の碑があります。

◀宝物殿に収められている甲冑

### 鶴岡市立加茂水族館

## クラゲドリーム館

クラゲの給餌解説

アシカショー

クラゲの展示種類は50種類以上でギネス世界記録に認定されているほか、庄内沖に生息する約140種類の魚などを展示しています。このツアーでは、「クラゲの給餌解説」や「アシカショー」もご覧いただけます。

## 善寶寺

善寶寺は、海の守護神・龍神の寺として全国的に知られており、四季を問わず多くの参拝者が訪れます。境内には五重塔などの貴重な建築物が数多くあり、裏手には、二龍神の棲み家と伝えられる貝喰の池があり、深い緑の中に神秘的な雰囲気漂わせています。貝喰の池には運がよければ人面魚!そして甲羅干しの亀にあえます。鯉のエサも売ってます。

# お申し込みは、7月18日(月・祝)まで!

- お申し込みのご案内
- 【こども料金に関して(4歳以上11歳以下・旅行開始日時)】 1. 大人旅行代金と同額になります。食事は「大人に準じた内容」となります。
- 【旅行代金に関して】 1. 旅行代金に含まれるものは次の通りです。  
 ○ 宿泊代(1泊2食付) ○ 行程表記載の入場料・体験料 ○ 1日目、2日目の昼食代  
 ○ 貸切バス代
- 【貸切バスのご案内】 1. お座席は弊社にて指定させていただきます。
- 【宿泊のご案内】 1. 相部屋はございません。
- 【共通のご案内】 1. 運輸・観光機関のスケジュール変更・公演内容変更・天候状況・交通規制・現地道路状況等により、出発・到着時間、行程が変更になる場合がございます。 2. 掲載写真・イラストはすべてイメージです。 3. 募集人員に満たない場合でも、部屋数が満室になり次第募集を締め切らせていただきます。
- その他につきましては、「お客様のご案内(募集型企画旅行)」をご覧ください。係員までお気軽にお問い合わせください。

## お客様へのご案内 (募集型企画旅行)

- 募集型企画旅行契約**  
IGRいわて銀河鉄道銀河鉄道観光(以下「当社」という)が企画・募集実施する企画旅行であり、この旅行に参加されるお客様は当社と募集型企画旅行契約を締結することになります。また、契約の内容条件は、募集広告(パンフレット等)の各コースごとに記載されている条件のほか、下記の条件、最終旅行日程表及び当社の「旅行契約書(募集型企画旅行契約の部)」によります。
  - 旅行の申込み**  
(1) 申込書に所定の事項を記入の上、お一人様につき下記の申込金を添えてお申込みいただけます。お申込金は旅行代金、取消料または違約金のそれぞれの一部として取り扱います。またお客様が旅行の参加に際し、特別な記載を必要とする場合には、お申込みのときお申し出ください。可能な範囲で当社はこれに応じます。  
(2) 当社は、電話、郵便、ファクシミリおよび、その他の通信手段によるお申込みを受け付けます。この場合予約の時点で契約は成立しておらず、当社が予約の承諾を承認した翌日から起算して3日以内に申込書と申込金を提出していただきます。
- | 旅行代金 | 3万円未満             | 3万円以上<br>6万円未満     | 6万円以上<br>10万円未満    | 10万円以上<br>15万円未満   | 15万円以上            |
|------|-------------------|--------------------|--------------------|--------------------|-------------------|
| お申込金 | 6,000円～<br>旅行代金まで | 12,000円～<br>旅行代金まで | 20,000円～<br>旅行代金まで | 30,000円～<br>旅行代金まで | 代金の20%～<br>旅行代金まで |
- 契約の成立と契約書の交付**  
(1) 募集型企画旅行契約は、当社が契約の締結を承諾し前項の申込金を受領したときに成立するものとします。  
(2) 通信契約は前項の規定に問わず当社が契約の締結を承諾する旨の通知を発したときに成立するものとします。ただし、契約締結を承諾する旨をe-mail等の電子承諾通知の方法で通知した場合は、その通知がお客様に到達したときに成立するものとします。  
(3) 当社は契約の成立後、旅行日程・旅行サービスの内容・その他の旅行条件、当社の責任に関する事項を記載した書面(以下「契約書面」といいます)をお渡しいたします。なお、当パンフレットはこのご旅行条件書において、契約書面の一部といたします。当社が手配した旅程を管理する業務を負う旅行サービスの範囲は、当契約書面に記載いたします。
  - 申し込み条件**  
20歳未満の方の単独でのお申込みには、父母または親権者の方の同意書が必要です。
  - 確定書面(最終日程表)の交付**  
当契約書面において旅行日程または重要な運送・宿泊機関の名称が確定されない場合には、利用予定の宿泊機関及び表示上重要な運送機関の名称を限定して列挙した上で契約書の交付を行います。その場合、旅行開始日の前日(旅行開始日の8日前以降のお申込みに関しては旅行開始日)までに、これらの確定状況を記載した書面(以下「確定書面」といいます)をお渡しいたします。
  - 旅行代金のお支払い**  
旅行代金は旅行開始日の15日前までにお支払いください。  
    - 旅行代金に含まれるもの
      - 旅行日程に明示した運送機関の運賃・料金(特記事項がない限り列車は普通指定、航空機はエコノミークラス)、宿泊費、食費、旅行取扱料金及び消費税等の諸税。
      - 添乗員が同行するコースにおいては、添乗員経費・団体行動に必要な心付けを含みます。
      - ※上記の諸費用は、お客様の都合により一部利用されなくても払い戻しいたしません。
    - 旅行代金に含まれないもの
      - 旅行日程に明示されていない交通費・食費等々の諸費用及び個人的費用。

**旅行開始前**  
お客様はいつでも次に定める取消料(お一人様につき)をお支払いいただいで、旅行契約を解除することができます。この場合、既に収受している旅行代金または申込金から所定の取消料を差し引いた金額を払い戻します。申込金で取消料がまかなえない場合は、その差額を申し受けます。なお、下記の表で言う取消日とは、お客様が当社および旅行業法で規定された「委託営業所」(以下「当社」といいます)のそれぞれの営業日、営業時間内に取消しする旨をお申し出いただいた時を基準といたします。

取消日	旅行開始日の前日から起算して(さかのぼって)		旅行開始日の前日	当日(旅行開始前)	旅行開始後及び無連絡不参加
取消料率	20～8日前	7～2日前	40%	50%	100%
	20%	30%			

※「取消日」は、弊社営業日・営業時間内に取消する旨をお申し出いただいた時を基準といたします。

当社は次に掲げる場合において旅行開始前に国内募集型企画旅行契約を解除することがあります。最小催行人員に満たないときには旅行の実施を取りやめることがあります。この場合、旅行開始日の14日前(日帰り旅行は4日前)までにご連絡の上、当社で収受している旅行代金の全額を返金し旅行契約を解除いたします。

パンフレットに添乗員同行と表示のあるものは添乗員が同行いたします。現地添乗員同行と表示のあるものは現地到着時より現地出発まで同行いたしますが、現地集合場所まで及び解散場所からの行程については同行いたしませんので、お客様が旅行サービスの提供を受けるための手続きはお客様ご自身で行っていただきます。※集合場所では係員が受付・出発のご案内を行います。添乗員の業務時間は原則として8時から20時までといたします。

当社およびご旅行をお申込みいただいた受託旅行業者(以下「販売店」といいます)では、旅行をお申込みの際にご提出いただいた個人情報について、お客様との連絡や運送・宿泊機関等の手配のためにご利用させていただくほか、必要な範囲内において当該機関等に提供いたします。この旅行条件は、平成27年4月1日を基準としています。

旅館・ホテル等において、お客様が酒類・料理・その他のサービス等を追加された場合は、原則としてサービス料および消費税等の諸税が課せられますので予めご了承ください。

【旅行企画・実施】 **IGR** いわて銀河鉄道観光株式会社

**銀河鉄道観光**

TEL(019)601-9991 FAX(019)601-9996

〒020-0133 盛岡市青山2丁目2-8 総合旅行業取扱管理者 大下 幸夫

(一社)全国旅行業協会 会員  
観光庁長官登録旅行業 第1966号  
**営業時間/10:30～18:30**  
(年末年始休業) 青山駅「青山南口」改札すぐ!